



01 Edificio vista esterna



02 Scala di accesso ai piani e vista sul box esterno





03 Zona cottura/soggiorno

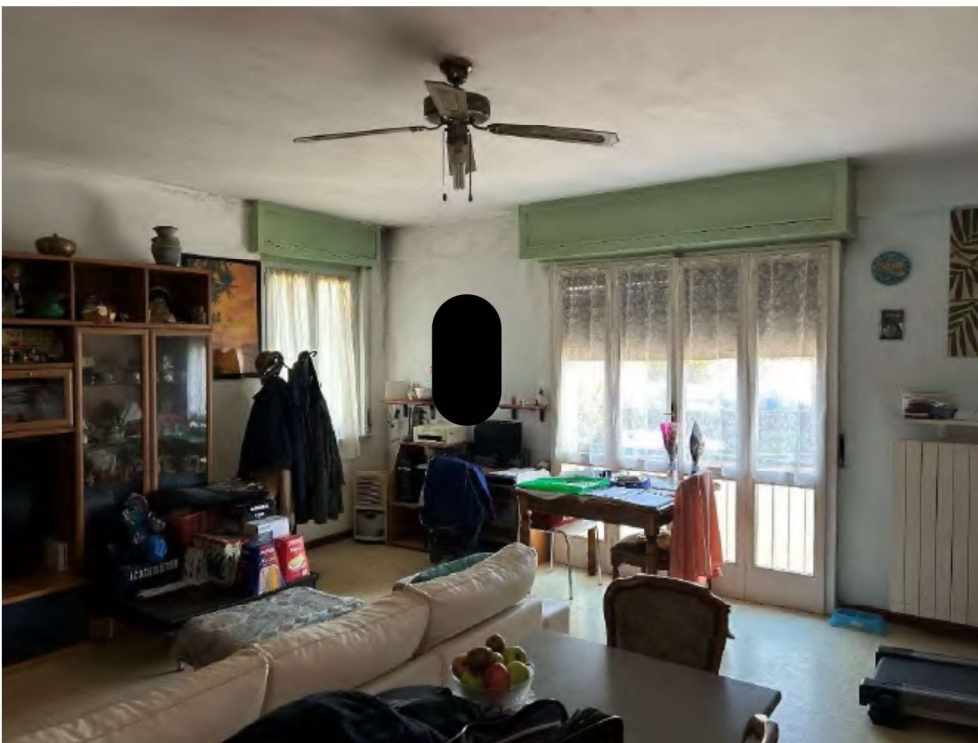

04 soggiorno



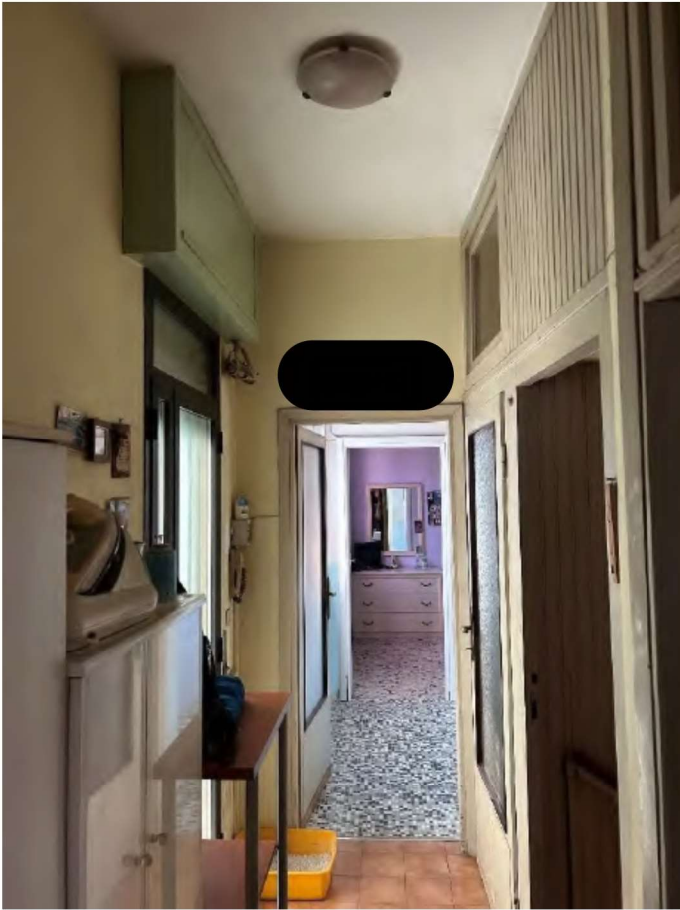

05 disimpegno ingresso



06 bagno





07 scala che conduce a piano terra



08 scala chiusa ad uso ripostiglio





09 camera singola



10 locale accanto camera singola





11 camera matrimoniale



12 locale cantina





13 locale cantina



14 ingresso locali terra





15 bagno piano terra



16 locale piano terra





17 locale piano terra



18 locale piano terra





19 locale piano terra



20 box

